SERLUX

LUMINARIA DE PARED CUADRADA LUGO 12W

Esta luminaria cuenta con protección IP65, lo que la hace resistente al agua y la intemperie, esto la hace ideal para utilizarse en espacios exteriores. Esta diseñada en materiales de alta calidad, su cuerpo esta diseñado aluminio y su difusor en Policarbonato. Puede ser colocada en jardines, fachadas, terrazas o balcones.

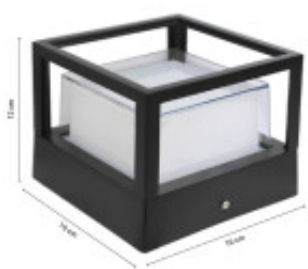

Ubicacion	Tipo	Montaje	Uso	Estilo	Garantia	Código
Pared	**Comercial, Profesional, Residencial**	**Adosado**	**Exterior**	**Clásico**	**1 Año**	**BLDPCL12N**

FICHA TÉCNICA

Temperatura	Calida	Material	Aluminio
Número y Tipo de LEDs		Dimable	
Vida estimada (H)	50.000	Consumo de energía (kWh/1000h)	12
Potencia Nominal (W)	12W	Tensión Nominal	220
Rango de Temperatura (ºC)	20/40	Clase Energética	
Frecuencia de Trabajo(Hz)	50/60	Luminosidad (Lm)	1080
Eficacia Luminosa (Lm/W)	90	Certificados	CE
Tiempo de Arranque(s)	0.1	Ciclos de Encendidos	100.000
Color	Negro	Casquillo	
Angulo de Apertura (º)	90	Driver regulable	
Factor de Potencia(PF)	0.9	CRI	80
Kelvin	3000	Proteccion IP	65
Medidas (Cm)	Ancho 16 cm , Largo 16 cm, Alto 12 cm	Difusor	Opal
Equivalencia	120	Clase aislamiento eléctrico	
Protección IK			

https://serlux.com.uy/ficha-tecnica?sku=LDPCL12N

WWW . SERLUX . COM . UY